

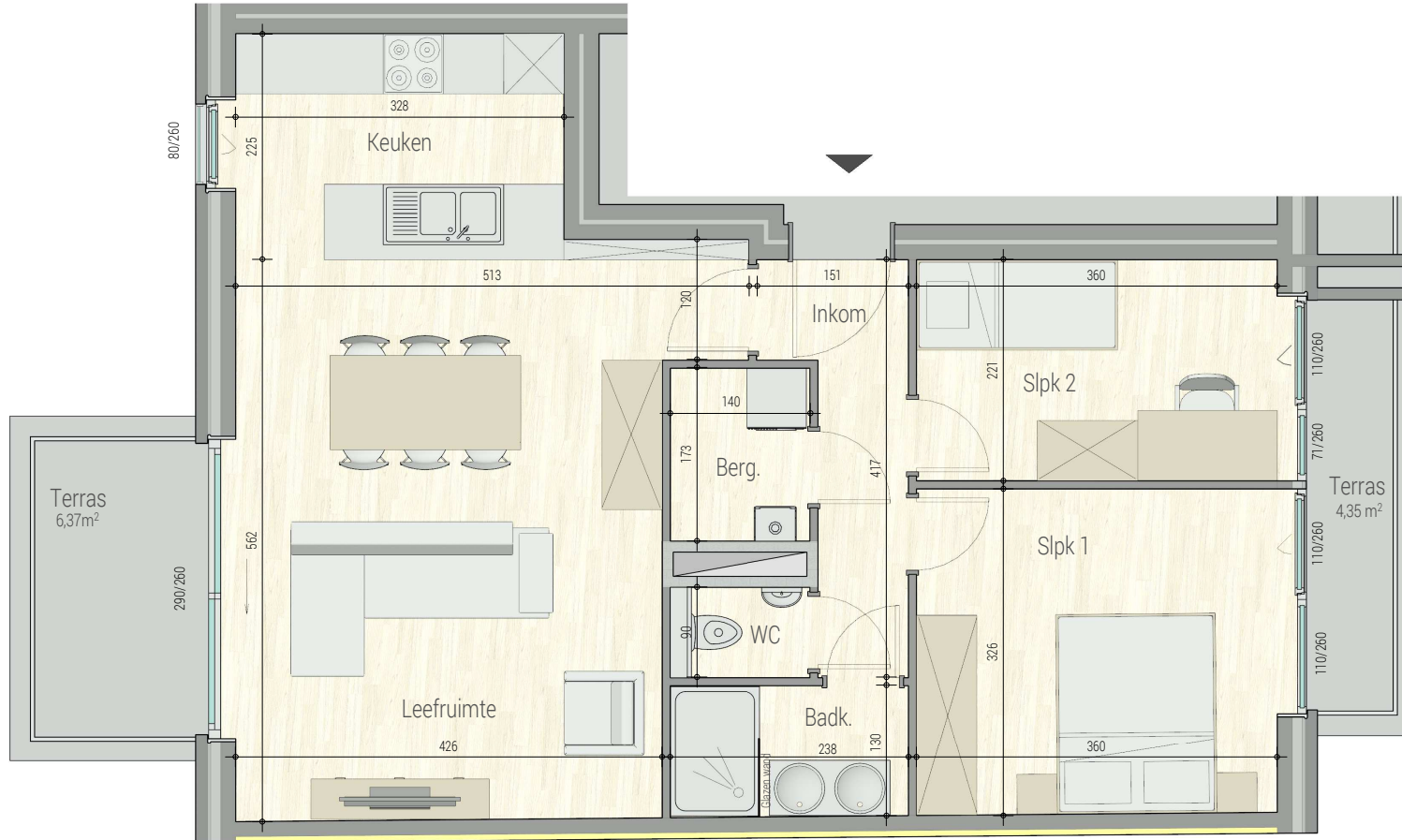

Residentie Saumon d'Or | De Panne

Residence Saumon D'or - B202

VERDIEPING +2 - appartement B2.02

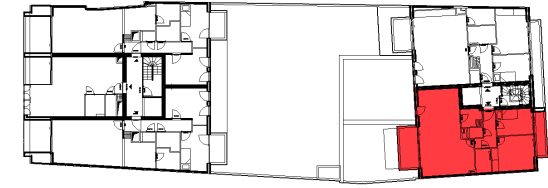

0 0.5 1 1.5 2 2.5m
1:50



**De Panne, Vlaanderenlaan
B2.02
72182205**

opp.: 76.08m² + opp. terras: 10.72m²
appartement: 2 SLAAPKAMERS

Dit is geen contractueel document. Alle meubels, toestellen en vloerbedekking zijn illustratief. De maatvoering op de plannen geeft bij benadering de werkelijke afmetingen aan. Afwijkingen op de maatvoering in de uitvoering is mogelijk.



boston

Chez Bostoën nous faisons plus que construire votre maison, nous créons votre maison.

Ce nid qui vous fait sentir entièrement vous-même.

Réalise de A à Z pour vous, tout en respectant l'homme et la nature.

Bien chez vous, avec Bostoën.

Contactez-nous

Conseiller en construction

Karl Duyvejonck

0491 04 90 28 / karl.duyvejonck@bostoën.be

bostoën

Pauline Van Pottelsberghelaan 22 / 9051 Sint-Denijs-Westrem / Belgique

09 216 16 16 / info@bostoën.be

