



Residentie Samoun D'or - B001

# Residentie Saumon d'Or | De Panne

Residentie Saumon d'Or - B001

**GELIJKVLOERS - appartement B0.01**

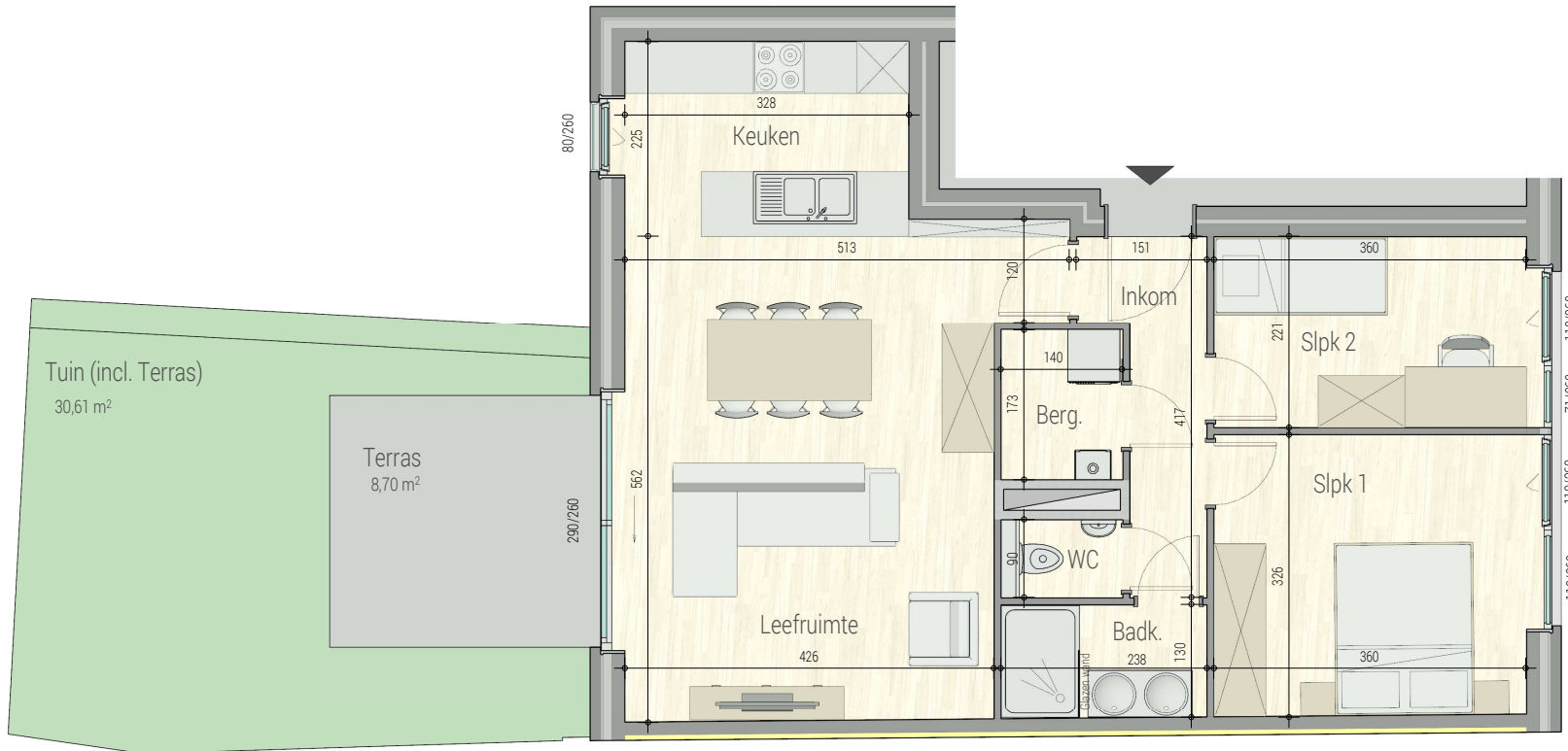
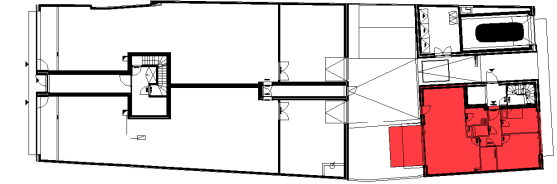

**De Panne, Vlaanderenlaan  
B0.01  
72182201**

opp.: 76.50m<sup>2</sup> + opp. terras: 8.70m<sup>2</sup>  
appartement: 2 SLAAPKAMERS

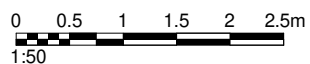

Dit is geen contractueel document. Alle meubels, toestellen en vloerbedekking zijn illustratief. De maatvoering op de plannen geeft bij benadering de werkelijke afmetingen aan. Afwijkingen op de maatvoering in de uitvoering is mogelijk.



Chez Bostoën nous faisons plus que construire votre maison, nous créons votre maison.

Ce nid qui vous fait sentir entièrement vous-même.

Réalise de A à Z pour vous, tout en respectant l'homme et la nature.

Bien chez vous, avec Bostoën.

## Contactez-nous

### Conseiller en construction

Karl Duyvejonck

0491 04 90 28 / [karl.duyvejonck@bostoën.be](mailto:karl.duyvejonck@bostoën.be)

### bostoën

Amelia Earhartlaan 19 bus 301 / 9051 Sint-Denijs-Westrem / Belgique

09 216 16 16 / [info@bostoën.be](mailto:info@bostoën.be)

### jumatt

Rue Bourie 22 / 5300 Andenne / Belgique

085 82 33 33 / [contact@jumatt.be](mailto:contact@jumatt.be)

