



Residentie Koningsstern - D002

# Residentie KONINGSSTERN | Bredene

Residentie Koningssterm - D002

GELIJKVLOERS - appartement

D002

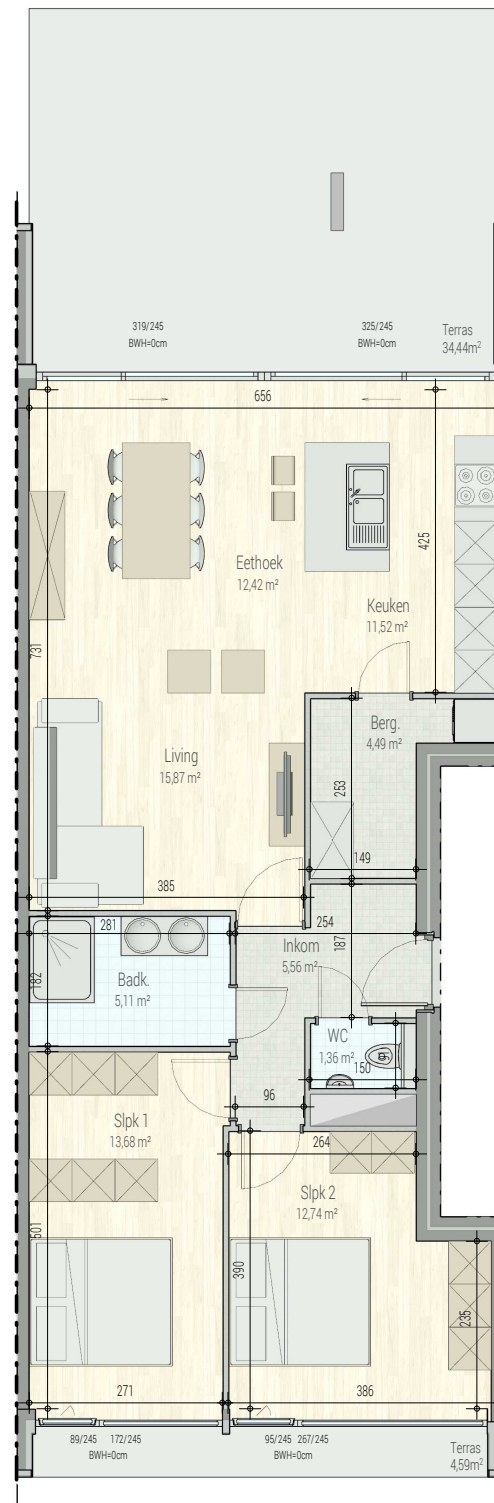

VOORGEVEL

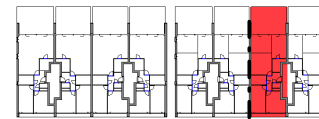

INPLANTING



**Aalscholverstraat-Bredene**  
**D002**  
**71395402**

opp.: 95,87m<sup>2</sup> + opp. terras: 39,03m<sup>2</sup>  
appartement: 2 SLAAPKAMERS

Dit is geen contractueel document. Alle meubels, toestellen en vloerbedekking zijn illustratief. De maatvoering op de plannen geeft bij benadering de werkelijke afmetingen aan. Afwijkingen op de maatvoering in de uitvoering is mogelijk.



**boston**

Chez Bostoën nous faisons plus que construire votre maison, nous créons votre maison.

Ce nid qui vous fait sentir entièrement vous-même.

Réalise de A à Z pour vous, tout en respectant l'homme et la nature.

Bien chez vous, avec Bostoën.

## Contactez-nous

### Conseiller en construction

Karl Duyvejonck

09 216 16 16 / karl.duyvejonck@bostoën.be

### Conseiller en construction

Tim Desmyter

09 216 16 16 / tim.desmyter@bostoën.be

### bostoën

Amelia Earhartlaan 19 bus 301 / 9051 Sint-Denijs-Westrem / Belgique

09 216 16 16 / info@bostoën.be

### jumatt

Rue Bourie 22 / 5300 Andenne / Belgique

085 82 33 33 / contact@jumatt.be

